

Pozdrav iz Vrhnike. Oberlaibach 21 Juli 1905.

VRHNIKA, panorama 1943-1963

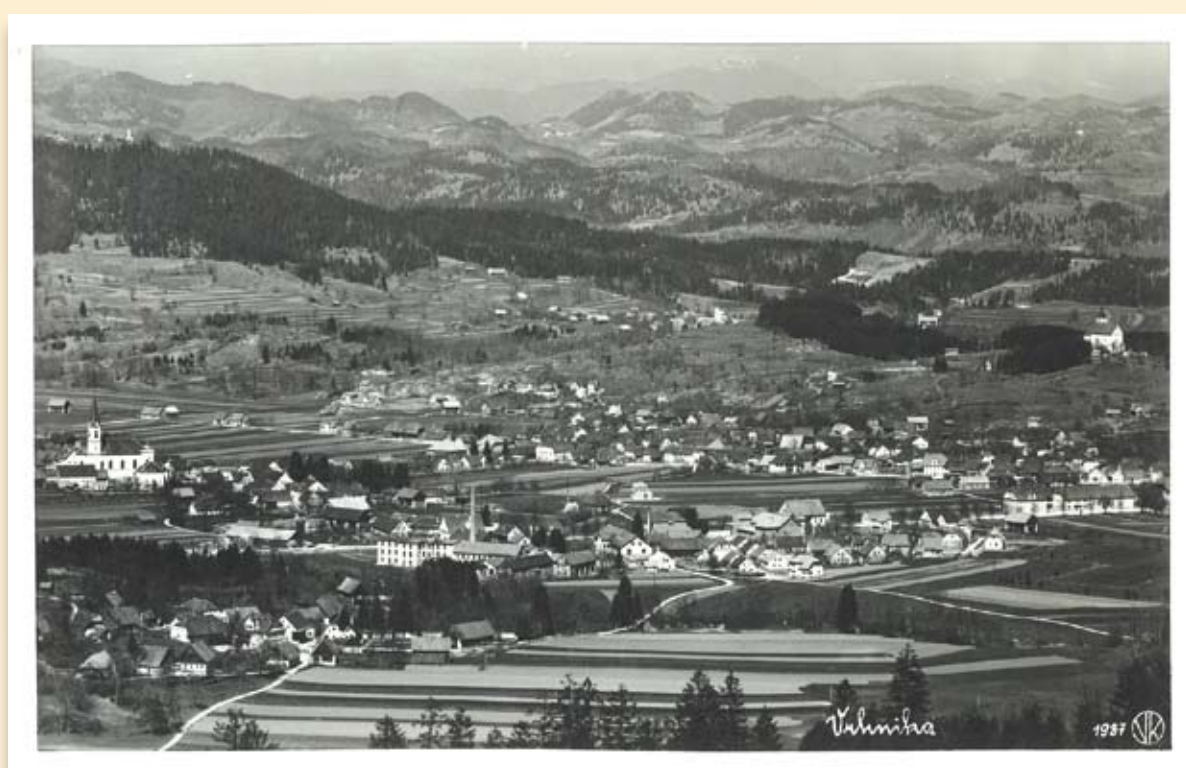

ID=8066250

Razglednica je bila odposlana 4. 10. 1943. Pogled na Vrhniko z Javorča, v ozadju Polhograjsko hribovje. Skrajno levo spodaj vas Mirke, za njo Hrib s farno cerkvijo. V osrednjem delu lepo vidna Nova vas. Do leta 1938 so tu zgradili že 23 hiš. Klis je še v celoti nepozidana obdelana kmetijska površina.



ID=8004042

Okrog leta 1952; v ospredju del vasi Verd ob cerkvi sv. Antona. Na Vrhniki se lepo vidijo prve povojne gradnje: nova Usnjarna, dva velika usnjarska bloka, telovadnica Partizan ob kateri se gradi še bazen...

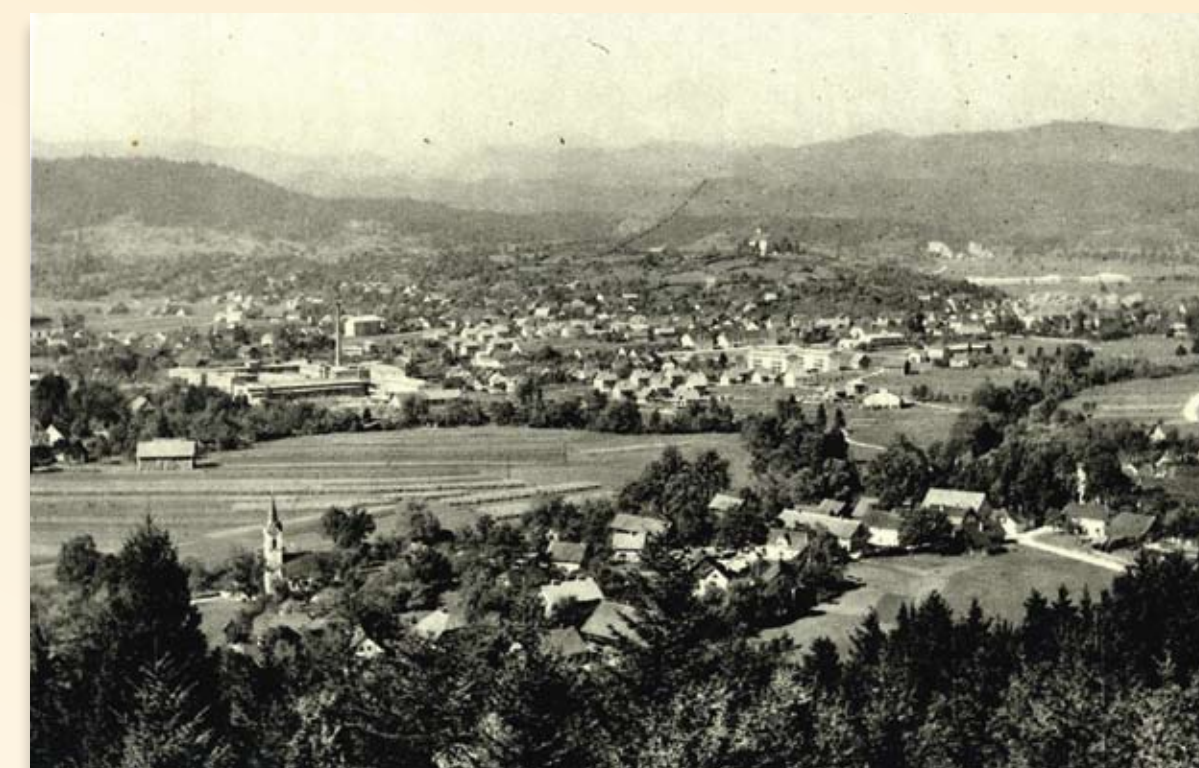

ID=8003786

V letih 1952/1953 zgradijo nasproti gostilne Turšič prvi vojaški blok.



ID=8004810

Sredina 50-ih let 20. stol.; na Klisu gradijo enodružinske hiše, večstanovanjske objekte, počasi raste tudi nova pošta.



ID=8073674

Konec 50-ih so po Tržaški cesti vozili redki avtomobili, več je bilo pešcev. V znameniti *Koreji*, leseni menzi za delavce Usnjarne, je 21. 6. 1958. dobila svoje prostore Ljudska knjižnica in tu delovala do oktobra 1962.



ID=8073930

Razglednica je bila odposlana 20. 7. 1960. Pogled z Drče proti sv. Trojici. V ospredju je Hrib s farno cerkvijo. Na območju Tršarjevih njiv pod pokopališčem je viden nasip za novo pokopališče.



ID=8074442

Razglednica je bila odposlana 10. 3. 1966. Pogled proti Vrhniki z (še) nepozidanega Turnovša. V ospredju je obdelana njivska površina na dnu vrtače.



ID=8074186

Leto 1962, panorama Vrhnike z Drče v osi Tržaške ceste. Na območju Klisa gradijo stanovanjske bloke, *Dom JNA*, lekarno s policijo...



ID=8076234

Pogled z Drče proti Vrhniki. Mimo nasipa za novi del pokopališča drvi proti Logatcu hrošč...

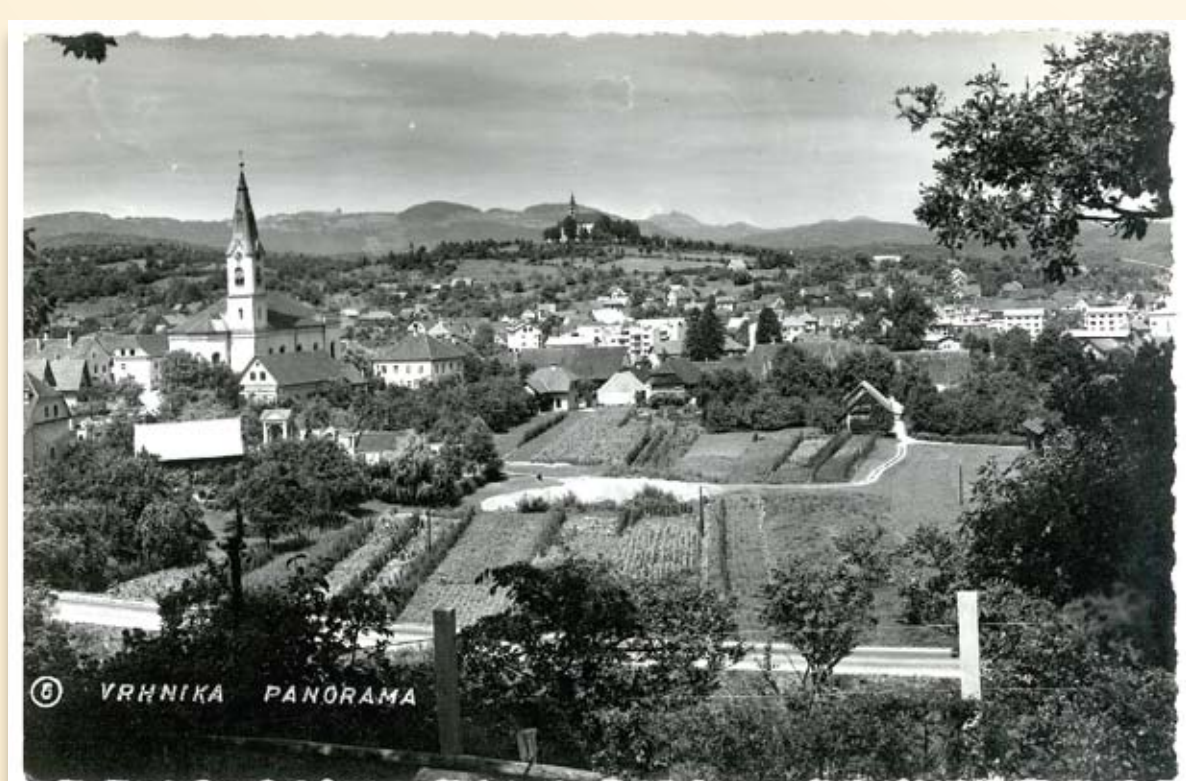

ID=8014538

Iz črno bele panorame Vrhnike iz začetka 60-ih let se bleščijo snežno beli novi stanovanjski bloki na Klisu.

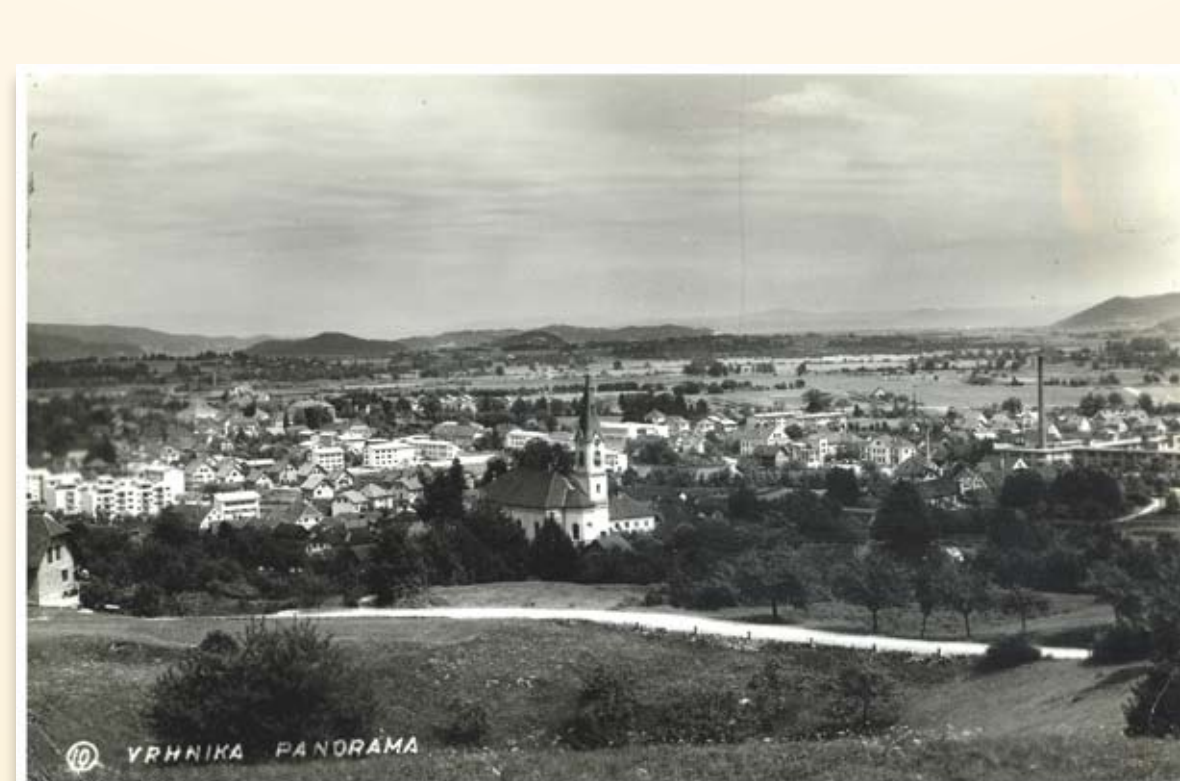

ID=8015818

Panorama Vrhnike, posneta s Turnovša. Vrhnika je polna novih hiš, stoji tudi že nova osnovna šola Ivana Cankarja ob Tržaški cesti.



ID=8007114

Leto 1963. Panoramski pogled na Vrhniko z druge strani Ljubljaniče, iz Verda. Vidni sta obe osnovni šoli; starejša Mrakova in nova Cankarjeva. V gradnji je večstanovanjski blok nad Mercatorjem, na Lošci pa gradijo enodružinske hiše predvsem delavci iz Usnjarne.

Sprejmi lepe pozdrave od nekoga.

[Razstava razglednic iz domoznanske zbirke Cankarjeve knjižnice Vrhnika, 10. maj 2012. | PANO 09