

Pozdrav iz Vrhnike. Oberlaibach 21 Juli 1905.

VRHNIKA, panorama 1914-1936



ID=8016586

Leto 1914. V ospredju mirško polje s potjo, ki vodi proti Retovju. Na panorami kraja vidimo, da se dolgoletna razdrobljenost treh poselitvenih jeder Vrhnike z novimi pozidavami počasi briše.



ID=8004554

Pogled na pozidavo ob vrhniški Novi cesti. Za tovarno usnja je naselje enodružinskih delavskih hiš Nova vas, s šestimi hišami zgrajenimi leta 1905, in še desetimi novimi, zgrajenimi do leta 1915.



ID=7949770

Panoramski pogled na Vrhniko, z Malo Ljubljano v ospredju, ki se iz Močilnika počasi odvijne proti Barju. Razglednica je bila poslana v Mislinje 2. 9. 1919.

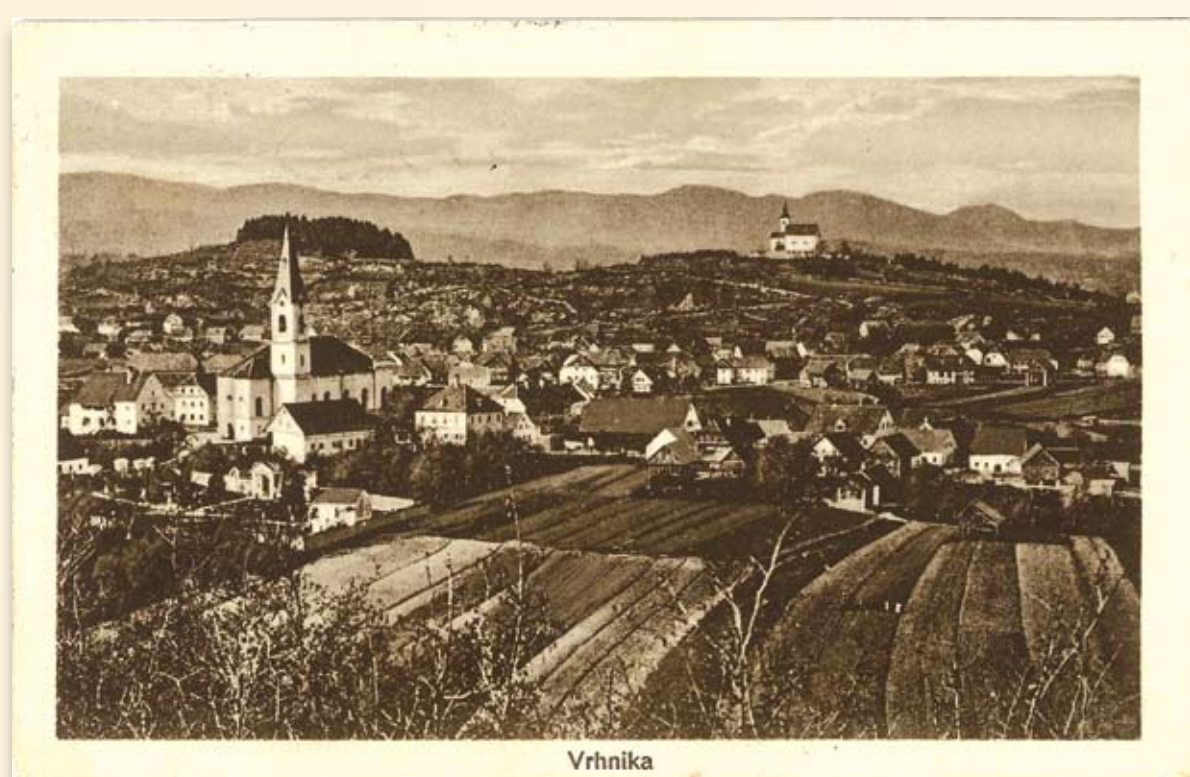

ID=17106487

Razglednica prikazuje panoramski pogled na Vrhniko s cerkvijo sv. Pavla v ospredju in Sveto Trojico, ki bedi nad krajem. Razglednica je bila odposlana l. 1926.



ID=8005578

Razglednica je bila z Vrhnike poslana leta 1928. Posnetek je starejši, iz leta 1910, saj na mestu Kunstljeve vile ob Novi cesti stoji še njena predhodnica. Zgrajene so že prve hiše v Janezovi vasi.



ID=7950282

Razglednica prikazuje Hrib s cerkvijo sv. Pavla. Cerkev stoji na prostoru nekdanjega rimskega tabora. Zgrajena je bila l. 1851 po načrtih Josefa Schöbla in je četrta na tem mestu.



ID=7992778

Pogled na Vrhniko s skrbno obdelanimi polji pred pokopališčem ob farni cerkvi.



ID=8016842

Spokojen pogled z Drče na Hrib. Na levi strani je s soncem obsijana nadstropna stavba - mitnica, zgrajena v času gradnje Nove ceste (1805). Stoji na križišču stare in nove ceste, za katero so morali uporabniki nekoč plačevati visoke cestnine.



ID=8066506

Razglednica je bila odposlana z Vrhnike kot božično-novoletna čestitka v Prešitce pri Plznu, ČSR dne 22.12.1930.

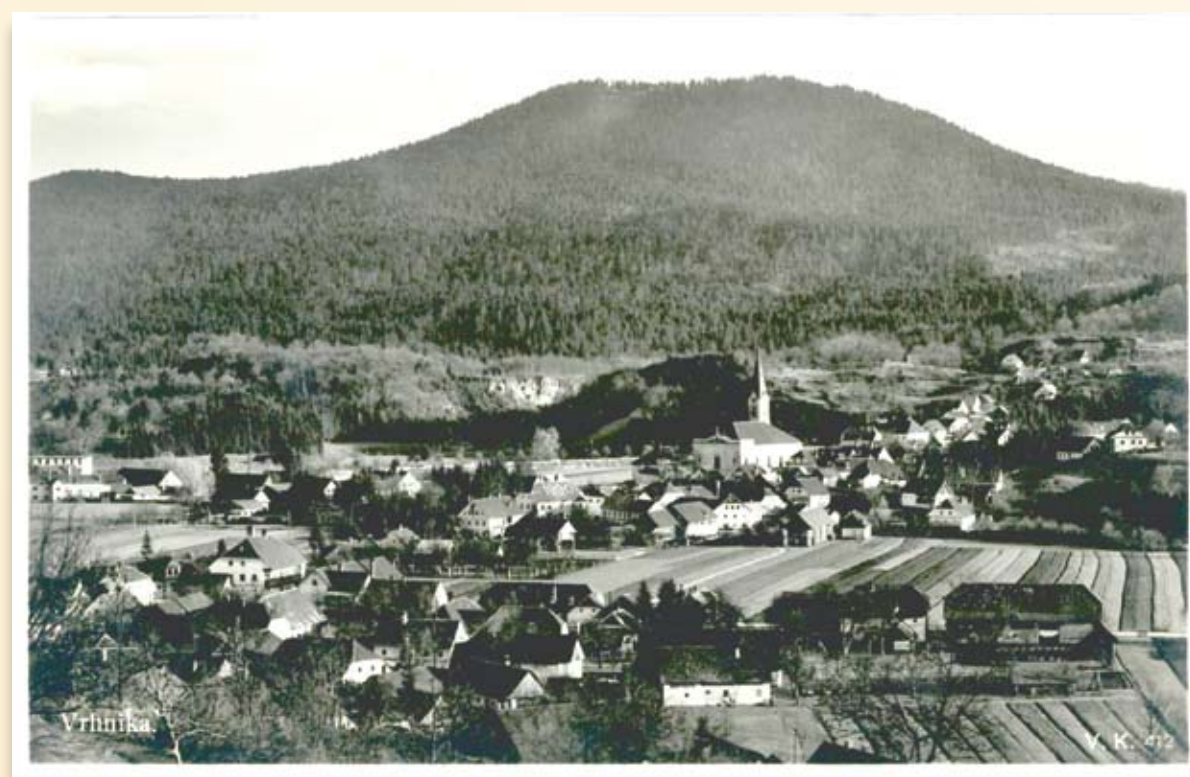

ID=7950538

Na razglednici vidimo, da je Stržinarjeva hiša na Hribu dobila novo streho leta 1930. Iz te perspektive se lepo vidi pozidava ob Stari cesti proti Logatcu, ki je potekala preko Hriba in se onkraj farne cerkve obrnila naravnost proti Raskovcu.



ID=8016074

Razglednica je bila poslana 29. 9. 1936 Silvi v Ljubljano kot vabilo na dramo »Praznik cvetočih češenj«, ki so jo uprizorili v nedeljo, 4. oktobra 1936, popoldne.



ID=7994826

Pogled s Turnovša proti Hribu; na strehi farovža se sveti letnica 1938. Pod Fjolno goro, na kateri stoji cerkev sv. Trojice, se razprostira Vas. Na desni v daljavi se sveti Breg in za njim številni dimniki opekaren.

Sprejmi lepe pozdrave od nekoga.

[Razstava razglednic iz domoznanske zbirke Cankarjeve knjižnice Vrhnika, 10. maj 2012.] PANO 08